6. April 2019 11-16 Uhr
Schwörsaal Ravensburg

Große Benefizaktion mit Handtaschenverkauf

Spenden Sie uns die Handtaschen, die Sie nicht mehr benutzen!

Abgabetermine in Ravensburg
Obere Breite Straße 34 (gegenüber Tafelblatt)

Freitag, 15.3.	14 - 16 Uhr
Samstag, 16.3.	11 - 13 Uhr
Samstag, 23.3.	11 - 13 Uhr

Exklusive Versteigerung der schönsten Handtaschen ab 14.30 Uhr

Frauen und Kinder in Not e.V.
Hilfe bei Gewalt und Krisen
www.frauen-und-kinder-in-not.de

Frauen und
Kinder in Not e.V.
Hilfe bei Gewalt und Krisen

Seit 10 Jahren organisiert der Verein „Frauen und Kinder in Not“ Benefizveranstaltungen mit Konzerten und Lesungen. Wir sind sehr dankbar, dass sich in diesen 10 Jahren viele Künstler aus der Region und darüber hinaus mit einem unentgeltlichen Engagement eingebracht haben. Danke sagen wir auch den öffentlichen Institutionen, die uns für die Veranstaltungen Räumlichkeiten zur Verfügung stellten: den Städten Ravensburg und Weingarten, der Museumsgesellschaft Ravensburg e.V. sowie den kirchlichen Einrichtungen in Ravensburg.

In unserem Jubiläumsjahr organisieren wir nun eine ganz besondere Benefizveranstaltung:

Die Handtaschenaktion

Wir Frauen lieben sie alle - die kleine Schwarze, die große Geräumige, die chice Auffallende! Taschen sind unsere Leidenschaft und eigentlich können es nie genug sein. Eigentlich - denn wenn wir ehrlich sind, dann fristet so manch schöne Tasche ein Dasein in der hinteren Ecke des Schranks. Aber sich davon trennen? Das fällt schwer!

Dieses Frühjahr sollten Sie sich überwinden und Ihre geliebte, aber nicht benutzte Handtasche für unsere Benefizaktion spenden. Es dürfen auch gerne mehrere sein! An drei Terminen sammeln wir die Gebrauchten ein und sorgen dafür, dass sie eine neue Besitzerin finden. Am 6. April verkaufen wir im Schwörsaal Ravensburg die gespendeten Taschen zwischen 11 und 16 Uhr. Die allerschönsten Exemplare versteigern wir ab 14.30 Uhr. Der gesamte Erlös fließt in die Arbeit des Vereins „Frauen und Kinder in Not“.

Ein Event, dass Sie keinesfalls verpassen sollten!

Wir sagen jetzt schon Danke für Ihre Taschenspende! Und möchten Sie herzlich einladen, am 6. April beim großen Taschenverkauf im Schwörsaal vorbeizuschauen. Schließlich muss die Lücke im Schrank ja wieder gefüllt werden!

www.frauen-und-kinder-in-not.de

Handtaschenaktion am 6. April 2019 im Schwörsaal in Ravensburg

Das Benefizteam des Vereins „ Frauen und Kinder in Not e.V. Ravensburg“ konnte sich in den vergangenen Tagen bei den Inhabern der teilnehmenden Geschäfte ganz herzlich für ihre großartige Unterstützung der Handtaschenaktion am 6. April 2019 im Schwörsaal bedanken. Unsere gebastelten Taschen, ausgestellt beim Eine Weltladen, Vermöbelt, Ellen Stoffe, Optik Steinert, Violas, Goldschmiede Höflmeier, Fischinger, Firle & Franz, Benetton, Marc Cain, The Body Shop, Trend und Küche, in der Humpis und in der Kastanie, in den Apotheken Vetter und Centralapotheke, bei den Friseuren Hermann, No 27 und Haarkultur, haben uns Aufmerksamkeit und Werbung für die Aktion eingebracht.

Immense Unterstützung haben wir durch die Firma Elektro Jehle, Herrn Roland Reischmann und Bäckerei Hamma erhalten. Das Team im Schwörsaal unterstützte uns ebenfalls großartig.

An den drei Annahmetagen haben uns **viele Ravensburgerinnen** ihre Taschen geschenkt! Die edlen Spenderinnen brachten uns große, kleine, bunte, ältere, gebrauchte Taschen, Lieblingsstücke und sogenannte, seltene frauliche „Fehlkäufe“! Immer wieder erlebten wir die großartige Bereitschaft mit einer Spende den Verein zu unterstützen!

Dank dieser edlen Gaben konnten wir am 6. April viele Motto-Tische bestücken oder an hervorragend geeigneten Rollständern präsentieren! Sehr edle Taschen waren darunter… sogar Taschen für eine Versteigerung konnten wir aussuchen! Um 11 Uhr strömten gut gelaunte, fröhliche Kundinnen in den Saal, Freundinnengruppen; Mutter-Tochtergespanne suchten nach neuen Begleiterinnen in Taschenform.

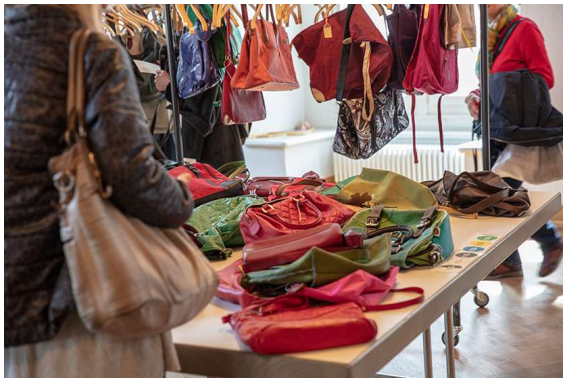

Angeregte Gespräche fanden an unseren Motto-Tischen statt. War eine passende Tasche gefunden, manchmal auch gleich mehrere, konnte „Frau“ sich an kleinen Bistrotischen mit einem Glas Sekt und einer Brezel stärken.

In jeder Handtasche befand sich ein Dankeschön-Flyer mit Hinweisen zum Verein; ehrenamtliche Mitarbeiterinnen waren die ganze Zeit für Auskünfte und Fragen zum Verein bereit.

Unterstützt wurde die Benefizgruppe von einigen ehrenamtlichen Mitarbeiterinnen des Vereins aber auch unsere Familienmitglieder halfen in großartiger Weise. Glücklich aber ausgepowert konnte am Ende des Nachmittages eine sehr zufriedenstellende Bilanz gezogen werden: rund **5.500 €** werden in die Vereinskasse fließen! Ebenso wertvoll wie der finanzielle Erfolg ist aber die Wahrnehmung in der Öffentlichkeit, eingefangen mit einem Zitat einer Besucherin: wir hätten eine geniale Außenwirkung mit unserer Werbung und unseren Auftritten. Sie würde das schon lange beobachten und fände unsere Aktionen genial. Der Verein wäre dadurch sehr präsent und würde durch die Benefizarbeit hervorragend öffentlich wahrgenommen.

Auch die vielen Anfragen bezüglich des nächsten Termins sind Bestätigung und Ansporn!

Ein herzliches Dankeschön im Namen des Benefizteams
Irma Frey, Suse Schmidt, Christina Herzer, Barbara Rogge-Fuchs, Barbara Wolf

Jeder Kauf einer Handtasche hilft Frauen in Not

Verein sammelt mit Flohmarkt in Ravensburg Spenden für Beratungsstelle und Frauenhaus

RAVENSBURG (pek) - Der Verein Frauen und Kinder in Not verkauft am Samstag, 6. April, von 11 bis 16 Uhr im Schwörsaal Handtaschen für den guten Zweck.

An drei Terminen hatte der Verein zuvor gespendete Taschen gesammelt (die „Schwäbische Zeitung" berichtete). Diese können Ravensburger erwerben und mit dem Kauf die gemeinnützige Arbeit unterstützen. Der Verein Frauen und Kinder benötigt das Geld, um das Frauenhaus, die Beratungsstelle und den Telefon-Notruf zu finanzieren.

„Dank des Artikels in der Zeitung haben wir einen enormen Zuspruch erleben dürfen", teilt Christina Herzer im Namen der Benefizgruppe mit. Mittlerweile seien etwa 1000 Taschen zusammengekommen. Diese wurden in verschiedene Kategorien eingeteilt. Es seien auch einige sehr wertvolle Stücke gespendet worden, so Herzer. Für diese besonders exklusiven und edlen Exemplare gibt es am 6. April um 14.30 Uhr zusätzlich eine moderierte Versteigerung. Die gespendeten Taschen hielten für die Helferinnen so manche Überraschung bereit: So fanden sie unter anderem einen Liebesbrief, die Originalrechnung der nicht getragenen Handtasche oder die passenden schwarzen Lederhandschuhe zum Abendledertäschchen, erzählt Christina Herzer. „Wir durften anrührende Szenen erleben: Taschen wurden von jungen Mädchen gespendet, Liebhaberinnen trennten sich von ‚Fehlkäufen', Ehepaare kamen gemeinsam ...", schwärmt sie von den vielen Spendern.

Mit ausgefallenen Taschen will der Verein Frauen und Kinder in Not auf seine Verkaufsaktion aufmerksam machen. FOTO: VEREIN

Taschen enthalten Kuriositäten

Auch die selbst gebastelten Papiertaschen, die in vielen Ravensburger Geschäften stehen, hätten sich bewährt. In 22 Schaufenstern sind die farbenfrohen Taschen aktuell noch platziert und machen auf die Aktion aufmerksam. Sie seien bestens wahrgenommen worden und hätten zu einigen Spenden geführt, so Herzer.

Der Verein hilft mit verschiedenen Maßnahmen Frauen und Kindern, die von Gewalt bedroht oder betroffen sind: Das Frauenhaus Ravensburg bietet Schutz und Unterkunft für Frauen und Kinder, die misshandelt wurden – egal ob körperlich oder seelisch. Es verfügt über fünf Frauen- und acht Kinderplätze, sowie einen Notplatz im Spielzimmer.

Die Beratungsstelle dient Frauen häufig als erste Anlaufstelle. Betroffene können hier klären, wie sie vor Gewalt geschützt werden können.

Der **Handtaschen-Flohmarkt** findet am Samstag, 6. April, von 11 bis 16 Uhr im **Schwörsaal** in Ravensburg statt.